

# 中央区南老人福祉センター 2024年3月予定表

日	月	火	水	木	金	土	
					1	2	
休館日	<p><b>※大阪市に「特別警報」及び「暴風警報」が発令された場合は、利用を中止とすることがあります。</b></p> <p><b>※センターだより作成後の紙面上の追加・変更はできかねますのでご了承ください。</b></p>				10:00 オカリナ 10:00 百歳体操 A 10:40 百歳体操 B 11:20 百歳体操 C 10:30 歌謡曲で楽しくエクササイズ	12:00 カラオケ 13:00 おもちゃ病院	
	3	4	5	6	7	8	9
休館日	10:00 フォークダンス 10:00 卓球 A	10:00 百歳体操 A 10:40 百歳体操 B 11:20 百歳体操 C 10:30 歌広場	10:30 健康維持 シニア体操		10:00 百歳体操 A 10:40 百歳体操 B 11:20 百歳体操 C 10:30 歌謡曲で楽しくエクササイズ	10:00 ゆっくり尺八	
	12:00 卓球 B 14:00 卓球 C	13:30 健康の～びのび体操 13:30 着物着付け	13:30 絵画 13:30 コーラス	14:00 歌謡		12:00 カラオケ	
10	11	12	13	14	15	16	
休館日	10:00 太極拳 10:00 卓球 A	10:00 百歳体操講習会① 11:00 百歳体操講習会②	10:30 骨盤エクササイズ	10:00 ヨガ 10:30 箏曲(初級)	10:00 オカリナ 10:00 百歳体操 A 10:40 百歳体操 B 11:20 百歳体操 C 10:30 歌謡曲で楽しくエクササイズ		
	12:00 卓球 B 14:00 卓球 C 13:30 社交ダンス	13:00 フラダンス	13:30 絵画 13:30 民踊	14:00 箏曲		13:30 将棋大会 (世代間交流事業)	
17	18	19	20	21	22	23	
休館日	10:00 フォークダンス 10:00 卓球 A	10:00 百歳体操 A 10:40 百歳体操 B 11:20 百歳体操 C 10:30 コーラス	 <b>春分の日</b>		13:30 俳句 14:00 歌謡	10:00 百歳体操 A 10:40 百歳体操 B 11:20 百歳体操 C	10:00 ゆっくり尺八
	12:00 卓球 B 14:00 卓球 C 13:15 大正琴 13:30 社交ダンス	13:30 民研				13:00 尺八の広場 13:30 けん玉で楽しく運動しよう	
24	25	26	27	28	29	30	
休館日	10:00 太極拳	10:00 百歳体操 A 10:40 百歳体操 B 11:20 百歳体操 C	10:30 健康維持 シニア体操	10:00 ヨガ 10:30 箏曲(初級)	10:00 百歳体操 A 10:40 百歳体操 B 11:20 百歳体操 C		
	12:00 カラオケ 13:30 社交ダンス	13:00 フラダンス 13:30 着物着付け	13:30 絵画 13:30 民踊	14:00 箏曲		14:00 落語	
31	<p><b>※イベントはすべて大阪市内在住の60歳以上の方が対象です。</b></p> <p><b>お申込みは窓口またはお電話にて受付ます。</b></p> <p><b>※イベントの申込みは、センターだより発行日より受付けています。</b></p>						
休館日							

# 中央区南老人福祉センター センターだより 2024年3月号



## ★ 歌広場

先着順

♪ 楽しく歌っていきいきと! ♪

日時：3月5日（火）

午前10時30分～11時30分

場所：中央会館ホール

講師：一ノ瀬 美貴子 さん

参加費：100円

(当日お釣りがないようにご準備ください)

定員：50名（要申込・先着順）

申込：窓口・電話で受付

※事前申込み制



## 健康維持シニア体操

抽選

日時：3月6日・27日（水）

午前10時30分～11時30分

場所：中央区南老人福祉センター

講師：森永 裕美 さん

参加費無料

定員：25名（要申込・抽選）

申込：窓口・電話で受付

申込締切日：2月26日（月）

※抽選の上、当選者の方に電話連絡をします。

※キャンセル待ちの方がおられますので、当選後に  
欠席される場合は、必ずご連絡ください。

申込み

済

抽選結果

当選

## 百歳体操講習会

先着順

日時：3月12日（火）

参加費無料

①午前10時～10時40分

②午前11時～11時40分

場所：中央区南老人福祉センター

内容：百歳体操の指導

講師：理学療法士 福井 晃一さん

(かんりは訪問看護ステーション)

対象者：いきいき百歳体操参加者

参加費：無料

定員：各20名（要申込・先着順）

申込：窓口・電話で受付



## 骨盤エクササイズ

先着順

日時：3月13日（水）

参加費無料

午前10時30分～11時30分

場所：中央区南老人福祉センター

講師：健康の～びのび♪体操

加福 明子 さん

服装：動きやすい服装（ズボン）

定員：20名（要申込・先着順）

持ち物：飲み物、タオル

申込：窓口・電話で受付



# けん玉で楽しく運動 しよう!!

先着順

日時：3月23日（土） **参加費無料**

午後1時30分～2時30分

場所：中央区南老人福祉センター

講師：日本けん玉協会 田窪 広志 さん

服装：動きやすい服装（ズボン）

定員：15名（要申込・**先着順**）

申込：窓口・電話で受付



## 世代間交流事業

# 将棋大会



日時：3月16日（土）

午後1時30分～3時30分

場所：中央区南老人福祉センター大広間

講師：鹿野 圭生 さん

対象：①南老人福祉センター利用者

※小学生に将棋を教えるボランティア募集

②中央区子ども子育てプラザ利用者

小学生・中学生（対局ができる方）

申込：3月2日（土）～3月15日（金）

①は窓口・電話で受付

06-6213-2172

②は電話のみ

06-6213-2171

# 落語『笑亭快朗』

わろうていかいろ

先着順

日時：3月30日（土）

午後2時～4時

**参加費無料**

場所：中央区南老人福祉センター

演者：鶴々亭ひろ坊他のアマチュアの方

定員：25名（要申込・**先着順**）

申込：窓口・電話で受付



## 世代間交流

# おもちゃ病院



日時：3月2日（土）  
午後1時～3時



壊れたおもちゃを持ってお孫さんと一緒に  
来ませんか？

おもちゃ病院ドクターが治療（直す）してく  
れます！

※（要申込・先着順）

お申込みは  
中央区子ども・子育てプラザ  
06-6213-2171  
までお問い合わせ下さい。

「物を大切にする心  
を育てましょう！」



# Instagram インスタグラム

## はじめました!!

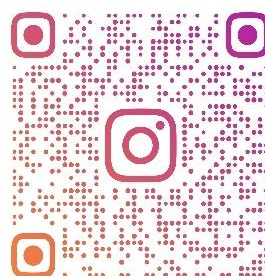

CHUO\_MINAMI\_ROUCEN



# 教室・同好会（他）案内

教室・同好会	開催日	時間	募集	
囲碁・将棋ひろば	月～土	13:00～16:45	自由参加	
卓球ひろば A	月	10:00～11:50	○	
卓球ひろば B		第1・2・3・5	12:00～13:50	○
卓球ひろば C			14:00～15:50	○
大正琴		第3	13:15～15:00	○
フォークダンス	月	第1・3	10:00～12:00	○
健康太極拳		第2・4	10:00～11:30	○
社交ダンスひろば		第2～4	13:30～15:30	○
いきいき百歳体操 A		火・金	毎週	10:00～10:30
いきいき百歳体操 B			10:40～11:10	○
いきいき百歳体操 C			11:20～11:50	○
健康の～びのび♪体操	火	第1	13:30～14:30	○
着物着付け		第1・4	13:30～15:30	○
フラダンス (ブルメリア)		第2・4	13:00～14:00	○
民謡研究会		第3	13:30～15:30	○
※コース (中央区コール・エトワール)	水	第1・3	13:30～15:00	○
謡曲		第1	10:00～12:00	○
絵画		第1～3	13:30～15:30	○
民謡		第2・4	13:30～15:30	○
歌謡教室	木	第1・3	14:00～15:30	○
箏曲(初級)教室		第2・4	10:30～12:00	○
箏曲教室		第2・4	14:00～15:30	○
ヨガ教室		第2・4	10:00～11:30	○
みなみ俳句教室		第3	13:30～15:30	○
オカリナサークルハッピーリーナ	金	第1・3	10:00～12:00	○
歌謡曲で楽しくエクササイズ		第1・3	10:30～11:50	○
カラオケ同好会	土	第1～3	12:00～16:00	○
ゆっくり尺八教室		第2・4	10:00～12:00	○
尺八の広場		第4	13:00～16:45	○

※コースは老人クラブに入会の方のみ対象になります。

- ・○印は、現在募集中ですが、感染症の発生状況や欠員の有無等により募集を中止している場合がありますので、南老人福祉センターにお問い合わせください。
- ・上記の開催日時は、定例の場合で、日程等変更になる場合があります。
- ・裏面の予定表で確認してください。詳細な内容につきましては、お問い合わせください。
- ・色の付いてる教室・同好会は現在活動休止中です。

## 絵画教室

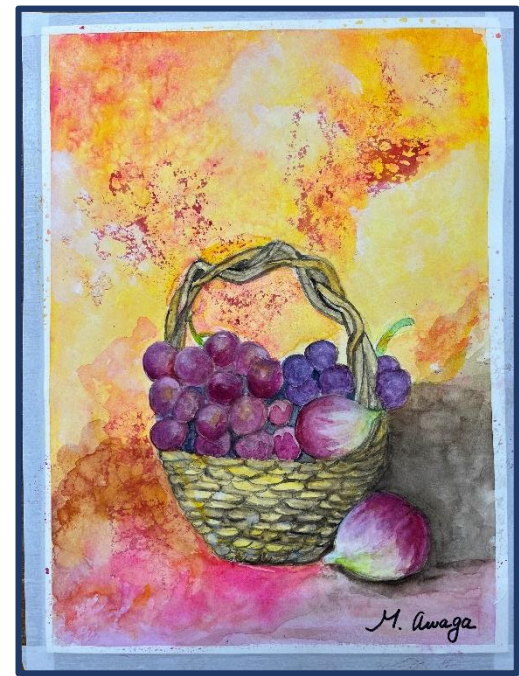

栗賀 美智子 さん



### 【来館時のお願い!!!】

- ★ 来館前にご自宅にて検温を実施し、体調の確認をお願いします。発熱やせき、のどの痛みなどの症状がある方は、来館をお控えください。また、体調が良くないとの自覚症状がある方も来館をお控えください。
  - ★ 受付にて、検温にご協力ください。37.5℃以上の場合、入館をお断りすることがあります。
  - ★ 水分補給以外の館内での飲食はご遠慮ください。
- ※感染予防対策の継続にご理解とご協力をお願いします。

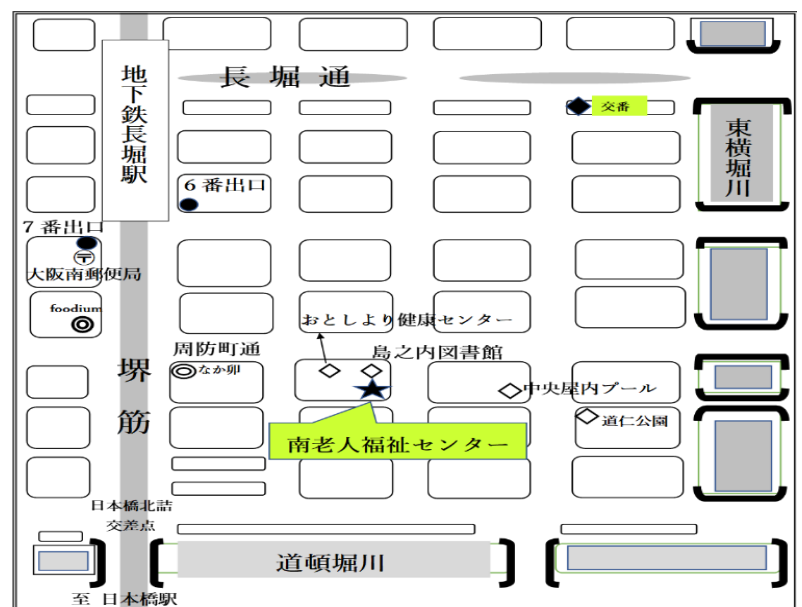

【所在地】 大阪市中央区島之内 2-12-6

【最寄駅】 地下鉄堺筋線「長堀橋駅」⑥番出口より徒歩約5分

【利用時間】 午前10時～午後5時

【休館日】 日曜・祝日・国民の祝日・年末年始

【電話】 6213-2172 【FAX】 6213-2639

※センター利用の際は受付にて必ず**利用証提示**をお願いいたします。

ご案内

