



中央区社協HPにリンク

中央区社協キャラクターももっぴい

facebookで情報を発信しています。

ももっぴいフェイスブック

検索

【発行所】社会福祉法人 大阪市中央区社会福祉協議会 〒542-0062 中央区上本町西2-5-25 ふれあいセンターもも TEL:06-6763-8139 FAX:06-6763-8151

Topics トピックス

- 1面 子ども食堂や居場所づくりを支援しています
- 2・3面 『つどいの場』に参加しませんか? 『つどいの場』をつくってみませんか?
- 4面 行事・イベント情報

精華地域

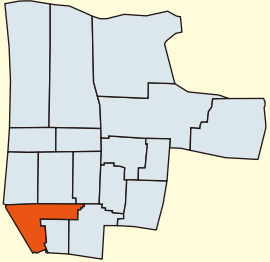

人口:844人(H27国勢調査)
中央区の最東南に位置し、北側は道頓堀川が通る。
地域内をJR・私鉄の駅が5つ。関西屈指の繁華街ミナミ難波が位置する。



精華地域社会福祉協議会会長の菊地さん

① 菊地会長にインタビュー
Q 精華地域はどのような地域ですか?
A 商売人のあつまりの街です。実際に住んでいる人が少なく児童もほとんどいません。行事は多くて、対象を限らず大人から子ども、外国籍の方もお寺や教会の方もみんなが参加したいと思えるように工夫しています。ここで「つながる」ことができるよう「1日ずつ」といなくてよい。30分でも「顔を見せてください」と呼びかけています。

【まとめ】
行事をとおして、町に住む様々な方が交流する精華地域。商売や行事のつながりに区社協も入り、福祉課題に対応することができるよう精華地域社協と連携を図っていきます。今回取材にご協力いただき誠にありがとうございました。



地域福祉コーディネーターの横田さん

② 横田さんにインタビュー
Q どのような活動を進めていますか?
A 要援護者の方の安否確認やそのための名簿の整理をしています。
安否確認は見守り相談室などの社協関係の方と連携して実施しています。
Q 要援護者の方はどのような方ですか?
A 例えば、高齢の方でお声を出せない方もいます。お会いしにくい時もあるので手紙を投函する所から関係を作り安否確認することもありました。

地域社協活動紹介シリーズ①

『精華地域社会福祉協議会』インタビュー

子ども食堂や居場所づくりの支援をしています

中央区子どもの居場所マップ



中央区には8か所の子ども食堂や居場所があります。(令和元年5月現在 ※中央区社会福祉協議会調べ)

『大人が勉強を教えてくれたり』『宿題を教え合ったり』『簡単な調理体験をしたり』『食事までの間に友達同士遊んだり』開催場所によってさまざまな内容があります。

地域内の有志(個人・団体・飲食店など)により、『子どもが安心してみんなで食事をとれる機会』や『子ども自身が本当に困ってしまう前に大人が気づける機会』を作りたいという思いで運営されています。

中央区社会福祉協議会では子ども食堂や居場所づくりを支援しています。『立ち上げ方』から『運営方法(保険や助成金など)』、『先行活動者とのつなぎ』などお問合せください。

中央区 子どもの居場所一覧

運営団体名	住所	開催日時
① JEO子ども食堂 (公益社団法人 全国環境対策機構)	南本町1-4-10-1F 和食「一華」	月1回土曜日※ 17:00~20:00
② Minami子ども教室	島之内2-12-6 子ども・子育てプラザ2階	毎週火曜日 18:00~20:00
③ こどものへや しま☆ルーム	島之内2-12-19 道仁会館2階	毎週水曜日 15:30~19:30
④ ダニエル教会&子ども食堂 (大阪オンスリキリスト教会)	東心斎橋1-3-19 浪花ビル2F 大阪オンスリ教会内	毎週木曜日 17:00~19:30
⑤ ハレルヤ子ども食堂 (大阪中央バプテスト教会)	島之内2-5-9 大阪中央バプテスト教会2階	毎週金曜日 17:00~18:00
⑥ 谷町子ども食堂	谷町7-6-4 ときわハイツ1階	第2・4金曜日 17:00~20:00
⑦ NPO法人 リバイブ・ハウス (大阪弟子教会)	高津1-3-6 JDCビル4F 大阪弟子教会内	毎週土曜日 13:00~14:00
⑧ 黒門市場女性部 子ども食堂	高津3-3-9 高津連合会館 集会所	月1回土曜日※ 17:00~19:00

※開催日に関しましては、お問合せください。

地域内の子どもみんなが誰かとつながり
相談できる輪に入り、健やかに育つために必要な活動です。
支援いただける方はぜひご相談ください。



こんな『つどいの場』があります！ぜひご参加ください！！

『つどいの場』に参加しませんか？ 『つどいの場』をつくってみませんか？

いつまでも住み慣れた地域で暮らしていくためには、地域でつながり支え合うことが大切です。生活支援コーディネーターは、『人と人』や『人と地域』のつながりが生まれる場所『つどいの場』づくりを支援しています。

「つどいの場をつくってみたい」、「自分の家の近くにはどんなつどいの場があるのかわからない」といった相談や「こんなつどいの場があったらいいな」などのご意見を聞かせてください。

また、活動をするための空きスペース（個人宅や開館時間外の施設や会社など）を探しています。「地域のために活用していいよ」といったスペース情報もお寄せください。



生活支援コーディネーター

様々な地域の『つどいの場』の情報の把握や『つどいの場』づくりの支援をおこなっています。そのために、生活支援コーディネーターが出向いて話を聞かせてもらっていますので、ご協力をお願いします。ぜひ、ご相談いただき『参加』のきっかけを作ってみてください。

飲み物1杯 100円 ももカフェ

～コーヒーを飲みながら認知症について考える1日にしませんか～

とき 1・3・5・7・9・11月の第4土曜日
14:00～16:00

ところ ふれあいセンターもも3階

内容 気軽に話をしながら、脳トレや認知症・介護に関するご相談なども随時行います。

参加費 飲み物1杯100円

対象 どなたでもご参加いただけます。（申込不要）

主催 中央区キャラバン・メイト連絡会



5月25日の開催では、たくさんの方で賑わいました。

ももカフェとは…

認知症の方とその家族が気軽に立ち寄れるカフェのことで、地域の人たちとのつながりを作るきっかけができる場所です。当事者だけでなく、地域の住民、介護や医療の専門職など誰もが参加でき、お茶を飲みながら交流を深められます。

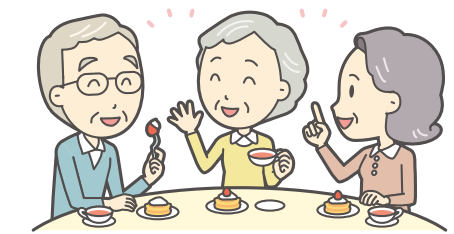

当日お手伝いして下さる「認知症サポーター」を募集しています！

ご希望の方は、中央区社会福祉協議会にご連絡ください。
認知症サポーターの活動の場としてご参加お待ちしております。

今後の開催予定

7月27日(土)
9月28日(土)
11月30日(土)
2020年1月25日(土)

※11月のみ第5土曜日に開催予定。



介護予防教室

大阪市介護予防教室(なにわ元気塾)事業

65歳以上の方を対象に、介護予防に取組む地域づくりを進め、誰もが身近に参加できる場を定期的(月1回)に提供します。脳トレも兼ねた「いきいき体操」など、楽しんでいただけるプログラムをご用意しています。

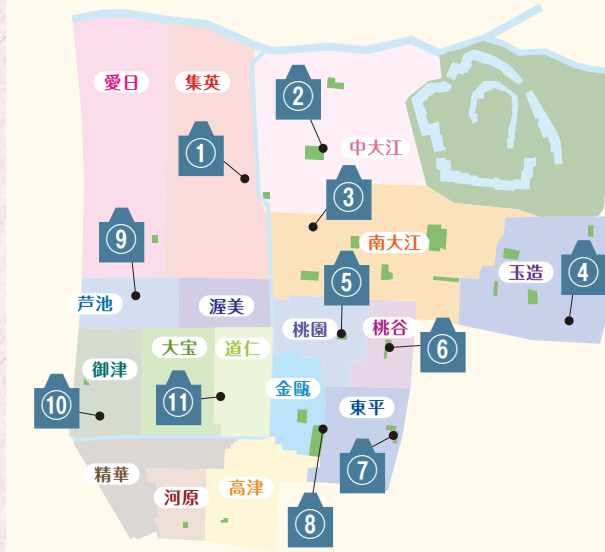

開催場所	住所	開催日時
① 集英地域コミュニティプラザ	本町1-4-5-1 5F	第4火曜 14:00
② 中大江校下センター	糸屋町2-2-16	第1火曜 13:30
③ 南大江会館	農人橋1-4-21	第1水曜 10:30
④ 玉造地域集会所	玉造1-11-13	第3金曜 13:30
⑤ 桃園会館	谷町6-5-30	第4水曜 13:30
⑥ 桃谷会館	上本町西2-5-25	第1木曜 10:30
⑦ 東平会館	上本町5-1-38	第3水曜 13:30
⑧ 金鷺会館	高津1-1-61	第2火曜 13:30
⑨ 南船場会館	南船場3-7-12	第2水曜 10:30
⑩ 御津会館	西心斎橋2-9-15	第2水曜 14:00
⑪ 道仁連合会館	島之内2-12-19	第3火曜 13:30

※祝日・天候により日時を変更する場合があります。

申込み問合せは ☎06-6763-8139 FAX 06-6763-8151

福祉教育を推進しています

「誰もが安心して暮らせるまち」を目指して、区内の団体・学校・企業などで行われる「福祉教育」「福祉研修」の支援を行っています。「福祉教育」に関するご相談など気軽にお問合せください。



福祉教育ボランティア大募集！

「福祉教育」をより広げていくために一緒に活動していただける方を大募集しています！何か活動をはじめたいと思っている方はぜひ！

問合せ ☎ 06-6763-8139 FAX 06-6763-8151



福祉教育支援プログラム

- ① 認知症サポーター養成講座
- ② 高齢者疑似体験講座
- ③ 車椅子体験
- ④ アイマスク体験
- ⑤ 講座及び当事者講話のコーディネート

- ・視覚障がい者の話
- ・身体障がい者の話
- ・ボランティアについて
- ・社会福祉協議会について

※妊婦体験スーツの貸出有り

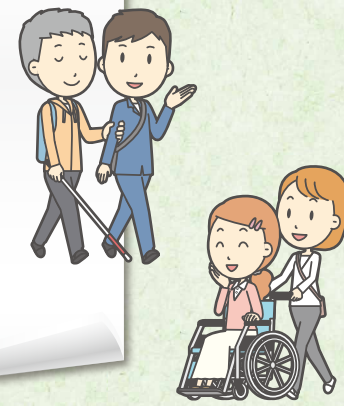

生活困窮者 自立相談支援事業

「失業して家賃が払えない」「働きたいけど仕事が見つからない」「ひきこもりの家族のことが心配」「相談したくても身近に相談する人がいない」など、日々の生活の中で困りごとはありませんか？

そんな時はまずご相談ください。相談支援員と一緒に考え、解決や自立に向けてのお手伝いをします。



生活のお困りごとはありませんか？

問合せ 生活自立相談窓口 ☎06-7507-1487

ところ 中央区役所4階 45番窓口(久太郎町1-2-27)

受付日時 月曜日～金曜日 9:00～17:30

休業日 土曜日・日曜日・祝日・年末年始

認知症講演会

とき 9月13日(金)
14:00～15:30

ところ 中央区民センター
(久太郎町1-2-27)

内容 「脳を鍛えるトレーニング術」

講師 重森 健太さん(関西福祉科学大学 教授)

定員 先着200名(申込不要)※手話通訳あり

主催 CoCoネットちゅうおう
(中央区認知症高齢者支援ネットワーク)

問合せ 中央区地域包括支援センター
☎06-6763-8139 FAX 06-6763-8151

中央区北部地域包括支援センター
☎06-6944-2116 FAX 06-6944-2117



重森 健太さん

東

問合せ
中央区
東老人福祉センター
農人橋1-1-6
☎06-6941-7719

特別養護老人ホーム
「さくら」への慰問

4つの同好会(フラダンス、オカリナ、民謡、大正琴)が毎月第1土曜日に交代で特別養護老人ホーム「さくら」を慰問し、ホーム利用者様の前で実演をし、ホーム利用者様といっしょに歌ったり、踊ったり、楽しいひと時を過ごしています。

※詳細はセンターにお問合せください

南

問合せ
中央区
南老人福祉センター
島之内2-12-6
☎06-6213-2172

「童謡ひろば」

毎月第2火曜日に中央会館において、講師のノノ瀬美貴子さんの生演奏に合わせてみんなで童謡唱歌を歌う「童謡ひろば」を開催しています。参加者数は100名を超え、生きがいと健康づくりを図るとともに、交通安全、特殊詐欺、健康など高齢者に役立つタイムリーな情報も提供しています。

※詳細はセンターにお問合せください

中央区子ども・子育てプラザ

地域で子育て! ふあみさぼ活動

ファミリー・サポート・センター中央支部

依頼会員のKさんは、2人目出産時にふあみさぼシステムを活用し、近所にお住いの提供会員Aさんに長女Mちゃんの保育園のお迎えを応援していただいています。Aさんは、一緒に歩いて帰る中でMちゃんの成長を優しく見守っています。

散歩

保育園はビルの中にあり、お迎えの後には歩いて自宅までの道のりを、花を見たり、おしゃべりしながら歩いています。

保育園お迎え

提供会員になって5年、子どもが成長し、何か役立つことをしてみたいとの思いから始めました。

ファミリー・サポート・センター事業は子どもを預けたい人と預かる人が会員登録し、子育てを助け合うシステムです。会員登録を希望する方は、お住いのセンター支部でおこなってください。提供会員(子どもを預かる方)として活動していただくには、クレオ大阪子育て館の講座受講修了後になります。また、中央支部がある「子ども・子育てプラザ」では、乳幼児親子が遊べる広場や児童の遊び場も提供しています。

山下コーディネーター

ホームページ <http://www.osaka-kosodate.net/plaza/chuo/>

開設時間 火曜日～日曜日 9:00～17:30

休館日 月曜日・祝日
(5月5日、7月21日～8月31日を除く)・年末年始

問合せ 中央区子ども・子育てプラザ内
ファミリー・サポート・センター中央支部
(島之内2-12-6)
☎/FAX 06-6213-2170

高齢者福祉月間事業のご案内

いずれも中央区民の方が対象で、必ず申込みが必要です

敬老観劇会

なんばグランド花月にご招待します

(協力:株よしもとクリエイティブ・エージェンシー)

- 対象** 70歳以上の区民
(夫婦でお申込みの場合は、お二人とも70歳以上である必要があります)
- とき** 9月24日(火) 14:30開演
- 定員** 150名
(申込み多数の場合、抽選で決定します)
- 記入事項** 敬老観劇会と明記の上、住所、氏名(ふりがな)、年齢、電話番号

金婚夫婦 お祝い会

50th Anniversary

結婚50年を迎えられるご夫婦をお招きします

- 対象** 昭和43年9月22日～昭和44年9月21日の間に結婚された区内在住のご夫婦
- とき** 9月10日(火) 14:00開会
- ところ** 中央区民センター(久太郎町1-2-27)
- 内容** お祝い品贈呈、アトラクション
- 記入事項** 金婚夫婦お祝い会と明記の上、ご夫婦の氏名(ふりがな)、婚姻年月日、住所、電話番号

米寿のお祝い品 プレゼント

88歳になられた方にお祝い品をお贈りします

- 対象** 88歳の区民
(昭和5年9月22日～昭和6年9月21日の間に生れた方)
- 記入事項** お祝い品と明記の上、住所、氏名(ふりがな)、生年月日、電話番号
※業者から9月下旬にお祝い品を直送する予定です。

申込み方法

いずれも往復はがきを1件につき1枚ご使用ください。
往信用はがきの裏面に記入事項を、返信用はがきの表面にご自宅の住所とご自身のあて名をお書きのうえ、**8月15日(木)〈必着〉**までに直接右記へお申込みください。

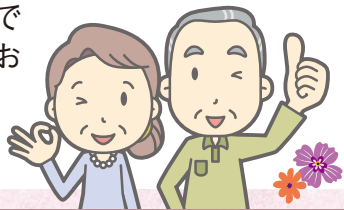

往信面

郵便往復はがき
542-0062
往信
中央区
ふれあいセンターもも
中央区上本町西2-5-25
中央区社会福祉協議会

返信面

郵便往復はがき
〇〇〇〇〇〇
返信
ご自身の住所
ご自宅の住所
ご自身のあて名
記入事項
希望のお祝い
・住所
・氏名(ふりがな)
・電話番号
・各申込みに必要な事項
※募集内容をご確認ください

夏のボランティア体験

参加費無料

ふれあいセンターもも内の
デイサービスセンターでボランティア活動しよう!!

高齢者と一緒にお話しをしたり、夏祭りやレクリエーションのお手伝いをしたり、素敵な夏休みの思い出をつくりませんか? スタッフが優しくサポートします。

- とき** ① 8月21日(水) 10:30~15:30
② 8月22日(木) 13:00~15:30
③ 8月23日(金) 13:00~15:30
- ところ** ふれあいセンターもも 2階デイルーム
- 対象** 小学校4~6年生(①・②・③のうち2日以上参加できる人)
- 内容** ①高齢者へのレクリエーションを行う
②・③は夏祭りのお手伝いと高齢者とのふれあい
- 定員** 6名(申込み多数の場合抽選)
- 締切り** 8月13日(火)
- 申込み** ☎06-6763-8139 (担当:ボランティア担当)



参加者にはオリジナルももついでグッズをプレゼント!



家族介護者のつどい

参加費無料



- とき** 10月8日(火) 14:00~15:30
- ところ** ふれあいセンターもも3階
- 対象** 介護・福祉に興味のある市内在住の方
- 内容** 明るく楽しく元気に介護を
- 講師** 石田 竜生さん(介護エンターテイナー)
- 定員** 40名(要申込・先着順)
- 申込み** 中央区地域包括支援センター ☎06-6763-8139
中央区北部地域包括支援センター ☎06-6944-2116

平成30年度 決算報告

■収入の部 (円)		■支出の部 (円)	
会費収入	1,063,000	人件費	200,010,661
寄附金収入	2,505,565	事業費	46,838,286
経常経費補助金収入	40,305,851	事務費	13,110,664
受託金収入	161,052,723	共同募金配分金事業費	2,409,839
事業収入	1,266,450	分担金、助成金	1,946,921
介護保険収入	56,301,106	支払利息	30,240
受取利息配当金収入	1,840,323	固定資産取得支出他	1,413,971
その他収入	1,137,952	積立資産支出	2,200,218
前期繰越金	108,500,922	次期繰越金	106,013,092
合 計	373,973,892	合 計	373,973,892

詳細については、当協議会ホームページで公表しています。

賛助会員募集

個人 1,000円(1口)
法人・団体 10,000円(1口)
※口数は何口でも結構です

中央区社協は区民の皆さまと共に福祉のまちづくりを目指し、ご賛同いただける方を会員として募集し、地域福祉の推進に取り組んでいます。
郵便局でもお振込いただけます(通常払込加入者負担) 00910-6-79448
社会福祉法人大阪市中央区社会福祉協議会

善意銀行

皆さまのあたたかいご支援をお願いします

区民の皆さまからいただきましたご寄附は、区内のボランティア活動支援や車椅子の貸出事業などの在宅福祉や地域福祉活動に活用させていただきます。
※社会福祉法人への寄附は税法上の寄附控除の対象となります。

1月~5月までに次の皆さまからご寄附いただきました。
善意銀行への寄附(敬称略) 宮本 尚

申込み・問合せは… ☎06-6763-8139 FAX 06-6763-8151