

高齢者福祉 月間事業のご案内

金婚夫婦お祝い会

結婚50年を迎えられるご夫婦をおお喜びします



- 対象** 昭和42年9月22日～昭和43年9月21日の間に結婚された区内在住のご夫婦
- 日時** 9月11日(火) 14:00開会
- 場所** 中央区民センター(久太郎町1-2-27)
- 内容** 記念撮影、お祝い品贈呈、アトラクション
- 記入事項** 金婚夫婦お祝い会と明記の上、夫婦の氏名(ふりがな)、婚姻年月日、住所、電話番号

米寿のお祝い品 プレゼント



88歳になられた方に
お祝い品をお贈りします

- 対象** 88歳の区民(昭和4年9月22日～昭和5年9月21日の間に生まれた方)
- 記入事項** お祝い品と明記の上、氏名(ふりがな)、生年月日、住所、電話番号
※業者から9月下旬にお祝い品を直送する予定です

敬老観劇会

なんばグランド花月に
ご招待します

(協力:機よしもとクリエイティブ・エージェンシー)

- 対象** 70歳以上の区民(夫婦でお申し込みの場合は、お二人とも70歳以上であることが必要です)
- 日時** 9月25日(火) 14:30開演
- 定員** 150名(申込み多数の場合、抽選で決定します)
- 記入事項** 敬老観劇会と明記の上、氏名(ふりがな)、年齢、住所、電話番号

いずれも中央区民の方が
対象で、必ず申込みが
必要です

申込み方法

いずれも往復はがきを1件につき
1枚ご使用ください。
往信用はがきの裏面に記入事項を、
返信用はがきの表面にご自宅の
住所とご自身のあて名をお書きの
うえ、**8月15日(水)〈必着〉**までに
直接下記へ申込みください。

〒542-0062
中央区上本町西2-5-25
ふれあいセンターもも
社会福祉法人 大阪市中央区社会福祉協議会
☎06-6763-8139

老人福祉センター

老人福祉センターは、地域の高齢者(60歳以上の方)が健やかで明るい生活を営むために必要な生活相談等に応じるとともに、健康の増進、趣味・教養の向上、様々なグループ活動・同好会運営の支援及びレクリエーション等の開催、老人クラブの育成・援助などを行います。

- 開館時間** 月曜日～土曜日 10:00～17:00
- 休館日** 日曜日・祝日・年末年始



「津軽三味線コンサート」

- 日時** 9月11日(火) 14:00～15:00
- 場所** 中央区東老人福祉センター
- 対象** 市内在住の60歳以上の方
- 内容** 津軽三味線コンサート
- 演奏** 六段会のみなさん
- 定員** 50名
- 費用** 無料
- 申込み** 中央区東老人福祉センター
〒540-0011
農人橋1-1-6
(☎06-6941-7719)

ふれあいコンサート

- 日時** 8月29日(水) 14:00～15:00
- 場所** 中央会館
〒542-0082 中央区島之内2-12-31
- 対象** 市内在住の方
- 内容** フルオーケストラコンサート
- 演奏** #ウィークディアンサンブルb
- 定員** 200名
- 費用** 無料
- 申込み** 中央区南老人福祉センター
〒542-0082
島之内2-12-6
(☎06-6213-2172)

中央区ボランティア・市民活動センターだより

居場所づくり講座

～最近よく聞く「居場所」ってなに？～

住みなれた地域で健康に暮らし続けるために、なぜ居場所「サロン」が必要なのでしょうか。この機会に新たな取り組みを始めてみませんか。

- 日時** ①9月8日(土) 13:30～15:30
②10月13日(土) 14:00～15:30
※9月下旬頃にサロン見学会を開催予定です。
- 場所** ふれあいセンターもも 3階

- 定員** 30名(先着順)
- 締切** 8月31日(金)
- 内容** ①「講義「居場所づくり(サロンの意義)」
講師 竹村 安子氏
(元大阪府立大学生活科学部非常勤講師)
・サロン活動者のお話
柳 晴美氏(一般社団法人わいわい代表理事)
野坂 万喜子氏
(東中本地域福祉活動サポーター)
②相談会&交流会
※①のみの参加も可能です。
- 申込み** 窓口・電話・FAX

音訳CD 作成しています

ボランティアグループ「鈴の音」では、広報ちゅうおうや福祉広報を音声録音し、視覚障がい者の方へCDを無料配付しています。温かみのある人の声で、お届けすることを大切に活動しています。希望される方は、ぜひ申込みください。
(注)パソコンやデジタイザー機器でCDを聴ける環境が必要です。



平成29年度 決算報告

■収入の部		(円)	
会費収入	1,183,000	介護保険収入	65,233,135
寄附金収入	2,687,356	受取利息配当金収入	1,840,322
職員給与補助金収入	40,838,824	その他収入	1,276,189
雑収入	159,834,497	計	273,165,353
事業収入	1,272,030		
■支出の部		(円)	
法人運営	5,811,231	障害者自立支援	8,308,637
介護予防支援	24,632,884	要介護者見守りネットワーク強化	17,559,850
共同基金配分金	1,231,824	老人福祉センター	36,855,027
地域福祉推進基金	1,625,116	そとむちセンター	34,038,057
地域福祉見守り活動	17,960,000	生活困窮者自立相談支援	2,810,000
利息銀行	1,280,903	生活困窮者自立相談支援	11,201,132
あんしんぽーと	257,840	生活支援体制整備	3,268,900
地域福祉支援センター	31,925,935	その他	3,133,836
介護予防	799,651	次年度繰越金	3,031,239
地域福祉活動支援	39,672,603	計	273,165,353
通所介護	27,770,688		

詳細については、当会ホームページに掲載します。

賛助会員募集

区民の皆さまと共に福祉のまちづくりを目指し、ご賛同いただける方を会員として募集し、地域福祉の推進に取り組んでいます。

- 会費** 個人 1,000円(1口)
法人・団体 10,000円(1口)
※口数は何口でも結構です
- 郵便局でもお振込いただけます(通常払込加入者負担)
00910-6-79448
社会福祉法人大阪市中央区社会福祉協議会

皆さまのあたたかいご支援をお願いします

区民の皆さまから寄附により区内のボランティア活動支援や車椅子の貸出事業などの在宅福祉や地域福祉活動に活用させていただいています。
※社会福祉法人への寄附は税法上の寄附控除の対象となります。

- 1月～5月までに次の皆さまからご寄附いただき、払出を行いました。(敬称略)
善意銀行への寄附 平塚裕子
払出
ダニエル教室&子ども食堂 150,000円
NPO法人リバイブハウス 150,000円
中央区社会福祉協議会 紙おむつ・衣類ほか

中央区社協だより



ふれあいセンターもも

【発行所】社会福祉法人 大阪市中央区社会福祉協議会
〒542-0062 大阪市中央区上本町西2-5-25 ふれあいセンターもも(中央区在宅サービスセンター)
☎:06-6763-8139 FAX:06-6763-8151
http://www.osaka-chuo-syakyo.jp

facebookで情報発信しています。

ももっぴいフェイスブック 検索



平成30年7月

Vol. 56

夏のボランティア体験

～中央区在宅サービスセンター～

参加費無料

ふれあいセンターもも内のデイサービスセンターで ボランティア活動をしよう!!

高齢者と一緒に話をしたり、夏祭りやレクリエーションのお手伝いをしたり、素敵な夏休みの思い出をつくりませんか?スタッフが優しくサポートします。

- 日時** ①8月22日(水) 10:30～15:45
②8月23日(木) 13:00～15:45
③8月24日(金) 13:00～15:45
- 場所** ふれあいセンターもも 2階デイルーム
- 対象** 小学校4～6年生(①・②・③のうち2日以上参加できる人)
- 内容** ①はももっぴいと一緒高齢者へのレクリエーションを行う
②・③は夏祭りのお手伝いと高齢者とのふれあい
- 定員** 8名(申込み多数の場合抽選)
- 申込み** 窓口・電話・FAX 8月13日(月)

参加者にはオリジナル
ももっぴいグッズを
プレゼント!



親子で認知症サポーターになろう!!

夏休み! 親子認知症サポーター 養成講座を開催します

参加費無料

「認知症ってどんな病気なの?」「自分にも何かできることはないかな?」「クイズや絵本の読み聞かせなどを交えながら、認知症について親子で学んでみませんか?」

- 日時** 8月2日(木) 13:30～15:00
- 場所** 中央区ボランティア・市民活動センター(ふれあいセンターもも3階)
- 定員** 15組(申込み先着順)
- 対象** 中央区在住の小学生とその保護者
- その他** こどものみの参加も可能です。
- 申込み** 窓口・電話・FAX



中央区子ども・子育てプラザ

玉将 金将 銀将 飛車 角行 桂馬 香車 歩兵

子ども・子育てプラザ(2・3階)は南老人福祉センター(1階)と合同館になっています。子どもがさまざまな遊びや生活体験を通して、豊かな人間関係の中で伸びやかに育つために、健全な遊び場を放課後や土曜日・日曜日に提供しています。小学生～高校生まで利用できます。

『将棋大会 女流棋士に学ぼう!』

世代間交流事業
南老人福祉センター共催

- 日時** 8月18日(土) 13:30～15:30
- 場所** 3階集会室
- 講師** 日本女子プロ将棋協会
女流棋士 鹿野圭生(かの たまお)さん
- 定員** 16名(先着順・事前申込制)



- 対象** 小学生以上
- 内容** 予選後にトーナメント戦を女流棋士の解説とともにを行います。
- 申込み** 7/30(月)9:00～電話または来館にて
中央区子ども・子育てプラザ
☎06-6213-2171
島之内2-12-6

参加賞あり



みんなで 楽しく過ごそう!

子どもの居場所づくり (学習支援と子ども食堂)

子どものへや(しま☆ルーム)

楽しく遊んで、その後は、みんなでいただきます!ボランティアのお兄さん、お姉さんが宿題もみてくれます。



- 日時** 毎週水曜日 15:30～19:30
- 場所** 島之内2-12-19 道仁会館2階
- 問合せ** しま☆ルーム
福井(☎090-8123-4713)

ダニエル教室&子ども食堂

一人一人の課題は自由。子ども食堂もあります。不登校、引きこもりのご相談も受けています。



- 日時** 毎週木曜日 17:00～19:30
- 場所** 東心斎橋1-3-19浪花ビル2階
- 問合せ** ダニエル教室&子ども食堂
きじま(☎06-6121-2015)

子どもたちが、放課後に
ホッとできる居場所が、
中央区でも増えています。

参加費無料

こども食堂 たこ焼きハウス

おなかを満たし心を満たす居場所! みんなで楽しく過ごしています。



- 日時** 毎週土曜日 13:00～15:00
- 場所** 高津1-3-6 JDCビル 4階食堂
- 問合せ** NPO法人リバイブ・ハウス
宮川(☎070-5652-8846)

☆調理、子どもの見守り等ボランティアを募集中

みなさんのお住まいの地域には こんな活動がたくさんあります！

地域社会福祉協議会 紹介

金甌連合社会福祉協議会

金甌地域の地域名は、いにしえに地中から金色に輝く金の瓶が出土し、瓦屋が多かったことから、名づけられたと伝えられています。又、区民のスポーツ活動の拠点、夏の区民盆おどり大会の会場になる「瓦屋町グラウンド」があります。

地域活動は、食事サービス、ふれあい喫茶、フラサークル、民謡、写経、子育て支援「ちゅーりっぷ」、いくつになっても健康で過ごしたいと健康体操、百歳体操、介護予防教室、カラオケ愛好会、お花見と食事会、夏休みファミリー日帰り川遊び、梅が見ごろの時期の高津北公園での「もちつき大会」と、四季折々の催事は多彩に取り組んでいます。金甌会館では、コーディネーターが来館者や支援を必要としている方の情報収集・実態把握のため、見守り活動を行っています。時代の変化と伝統を守ることを心がけ、イベントを通して地域住民の交流が広がり、住み良い安心安全なまちづくりをめざしています。

今回のトピックスはこちら！



活動の説明

☆高齢者食事サービス
高齢者の方を対象に、交流ができる食事会や配食を行っています。
※地域によって対象年齢が異なります。

☆ふれあい喫茶
子どもから高齢者までどなたでもお茶を飲みながら気軽にふれあえる場です。

☆子育てサークル
就学前の子どもと保護者を対象に、遊びの場や親同士の交流の場を提供しています。

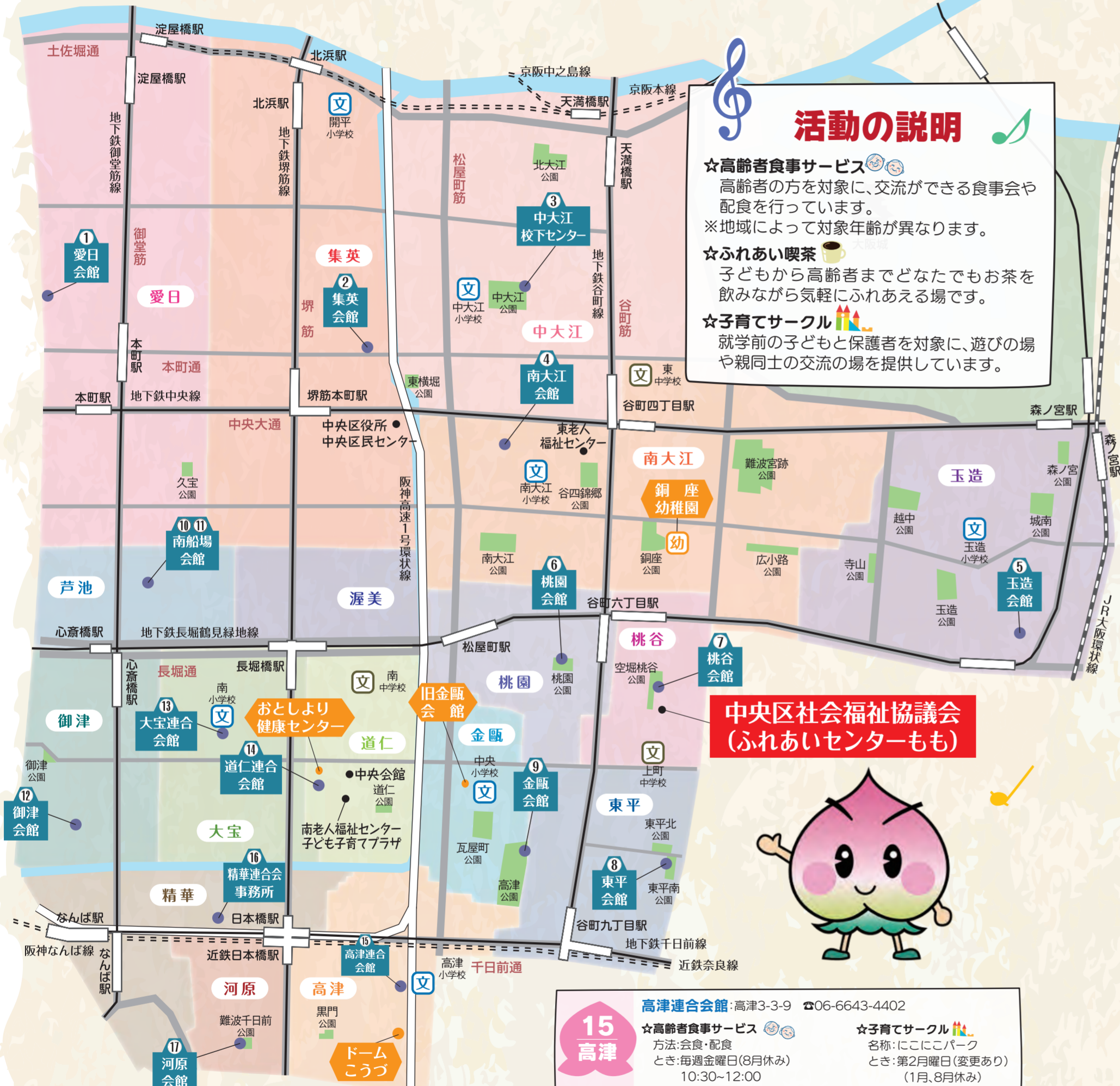

中央区社会福祉協議会 (ふれあいセンターもも)



7 桃谷

桃谷会館: 上本町西2-5-25 ☎06-4304-2266

☆高齢者食事サービス
方法: 配食
とき: 毎週月曜日 (祝日休み) 16:00頃

☆ふれあい喫茶
とき: 第2土曜日 9:30~11:30

☆子育てサークル
名称: キュービークラブ
とき: 第3木曜日 (8月休み) 10:00~11:30

1 愛日

愛日会館: 本町4-7-11 ☎06-6264-4103

☆高齢者食事サービス
方法: 会食
とき: 第4土曜日 11:30~12:30 (1~8月、10~11月)
第2土曜日 11:30~12:30 (9月、12月)

☆ふれあい喫茶
とき: 第4土曜日 11:30~13:00 (1~8月、10~11月)
第2土曜日 11:30~13:00 (9月、12月)

8 東平

東平会館: 上本町西5-1-38 ☎06-6762-4588

☆高齢者食事サービス
方法: 会食・配食
とき: 第4水曜日 (8・12月休み) 11:30~14:00

☆ふれあい喫茶
とき: 第2水曜日 (8・12月休み) 13:00~15:00

☆子育てサークル
名称: ひよ子クラブ
とき: 第3土曜日 (8月休み) 10:00~11:30

2 集英

集英会館: 本町1-4-5 大阪産業創造館15階 ☎06-4964-2466

☆高齢者食事サービス
方法: 会食
とき: 第2土曜日 11:30~

☆ふれあい喫茶
とき: 第2土曜日 13:00~

☆その他
・ふれあいげんき教室 (介護予防教室)
とき: 第4火曜日 14:00~15:30

9 金甌

金甌会館: 高津1-1-61 ☎06-6761-4450

☆高齢者食事サービス
方法: 会食
とき: 第1・第3金曜日 (8月休み) 11:00~

☆ふれあい喫茶
とき: 第1火曜日 (8月休み) 14:00~16:00

☆子育てサークル
名称: ちゅーりっぷ
とき: 第4火曜日 10:00~12:00
実施場所: 旧金甌会館 (住所: 瓦屋町2-12-4)

3 中大江

中大江校下センター: 糸屋町2-2-16 ☎06-6910-7986

☆高齢者食事サービス
方法: 会食
とき: 月1回 (8月、11月休み) 11:30~

☆ふれあい喫茶
とき: 第3水曜日 13:30~15:00 (4月、8月休み)

☆子育てサークル
名称: 親と子の育ち愛教室
とき: 第2金曜日 10:00~11:30 (1月、8月休み)

10 渥美

南船場会館: 南船場3-7-12 ☎06-6241-1008

☆高齢者食事サービス
方法: 会食
とき: 第1月曜日 (8月休み) 12:00~
第3金曜日 12:00~

☆ふれあい喫茶
とき: 第1月曜日 14:00~
第2水曜日 11:30~

☆子育てサークル
名称: 南船場子育て応援団
とき: 毎月1回 (1月、8月休み) 10:30~12:00

4 南大江

南大江会館: 農人橋1-4-21 ☎06-6949-5670

☆高齢者食事サービス
方法: 会食 [予約制]
とき: 第2火曜日 (8月休み) 12:00~

☆ふれあい喫茶
とき: 第1火曜日 (8月休み) 13:00~15:00

☆子育てサークル
名称: 南大江地域子育て応援団
とき: 第3水曜日 (8月休み) 10:00~11:30
実施場所: 銅座幼稚園 (住所: 内久宝寺1-1-4)

11 芦池

南船場会館: 南船場3-7-12 ☎06-6241-1008

☆高齢者食事サービス
方法: 会食・配食
とき: 毎週金曜日 12:00~

☆ふれあい喫茶
とき: 第2水曜日 11:30~
毎週金曜日 12:30~

☆子育てサークル
名称: 南船場子育て応援団
とき: 毎月1回 (1月、8月休み) 10:30~12:00

5 玉造

玉造会館: 玉造1-11-13 ☎06-6764-4425

☆高齢者食事サービス
方法: 会食・配食
とき: 第2・4土曜日 (1月、8月は1回) 11:30~12:30

☆ふれあい喫茶
とき: 第2・4土曜日 12:30~ (食事会のあと)

☆子育てサークル
名称: ひまわり
とき: 第2火曜日 (8月休み) 10:00~12:00

12 御津

御津会館: 西心斎橋2-9-15 ☎06-6212-7352

☆ふれあい喫茶
とき: 第4土曜日 14:00~16:00

☆その他
・ヨガ教室
とき: 第2・第4木曜日 14:00~15:00 (初級)
15:00~16:00 (上級)

・歩こう会
とき: 毎月1回日曜日
・卓球同好会
とき: 毎週土曜日 (第4は除く) 13:30~17:00

6 桃園

桃園会館: 谷町6-5-30 ☎06-6762-5599

☆高齢者食事サービス
方法: 配食
とき: 毎週火曜日 (8月・祝日休み) 12:00頃

☆ふれあい喫茶
とき: 第3金曜日 13:30~15:00

☆子育てサークル
名称: たにまちっ子
とき: 第3火曜日 10:00~11:30

13 大宝

大宝連合会館: 東心斎橋1-14-15 ☎06-6253-1545

☆高齢者食事サービス
方法: 配食
とき: 第2・第4水曜日 (4月・5月・10月~3月)

☆ふれあい喫茶
とき: 年4回第1土曜日 (6月・10月・12月・3月)

☆その他
・ボイストレーニング教室
とき: 毎月1回第1木曜日 13:00~14:00

14 道仁

道仁連合会館: 島之内2-12-19 ☎06-6211-7310

☆ふれあい喫茶
とき: 第2土曜日 (1月・9月休み) 13:30~15:00
実施場所: おとしより健康センター1階 (住所: 島之内2-12-28)

☆子育てサークル (併設)
とき: 第2土曜日 (1月・9月休み) 13:30~15:00
実施場所: おとしより健康センター1階 (住所: 島之内2-12-28)

☆その他
・パソコン教室
とき: 毎週月曜日 13:00~15:00

15 高津

高津連合会館: 高津3-3-9 ☎06-6643-4402

☆高齢者食事サービス
方法: 会食・配食
とき: 毎週金曜日 (8月休み) 10:30~12:00

☆ふれあい喫茶
とき: 第1日曜日 (1月、8月休み) 9:30~12:00
※5月は第2日曜日 9:30~12:00です。

☆子育てサークル
名称: にこにこパーク
とき: 第2日曜日 (変更あり) (1月、8月休み) 10:00~11:30

※全ての実施場所: ドームこうづ (住所: 高津3-13-1)

16 精華

精華連合会事務所: 千日前1-5-8 ☎06-4708-7924

☆車いすの貸出
☆見守り活動

17 河原

河原会館: 難波千日前5-25 ☎06-6641-7715

☆ふれあい喫茶
とき: 第2土曜日 (8月休み) 14:00~15:30

☆その他
・百歳体操
とき: 毎週月曜日 10:00~11:00
・子どもの仲間づくり
とき: 毎週水曜日 16:00~17:00

そのほかにもたくさんの地域福祉活動や見守り活動、車いすの貸出なども行っています。詳細は当会のホームページより地域福祉活動の情報をご覧ください。※地域福祉活動へ参加ご希望の方は、事前に各地域の会館まで問合せください。